Comune di Chiesina Uzzanese

(Provincia di Pistoia)

Legge Regionale 03/01/2005 n°1, art. 55

variante al piano strutturale

- PROGETTO
  VALUTAZIONE AMBIENTALE STRATEGICA
  PROGRAMMA ABBATTIMENTO
  BARRIERE ARCHITETTONICHE E URBANISTICHE
  ELABORAZIONE GIS
  Benedetta e Giannino Biaggini Architetti Associati
- STUDI GEOLOGICI
  Dott. Geologo Pergentino Giovannelli
- STUDI IDROLOGICI E IDRAULICI
  Consorzio di Bonifica del Padule di Fucecchio
- SUPPORTO STUDI IDROLOGICI IDRAULICI
  Ing. Lorenzo Galardini
- IL RESPONSABILE DEL PROCEDIMENTO
  Ing. Francesca Guidotti
- RESPONSABILE URBANISTICA
  Geom. Lorenzo Lenzi
- IL GARANTE DELLA COMUNICAZIONE
  Arch. Liliana Crocetti

IL SINDACO
Marco Borgioli

L'ASSESSORE ALL'URBANISTICA
Aldo Pierluigi Benedetti

7v quadro conoscitivo

uso del suolo

scala 1:10000

Legenda
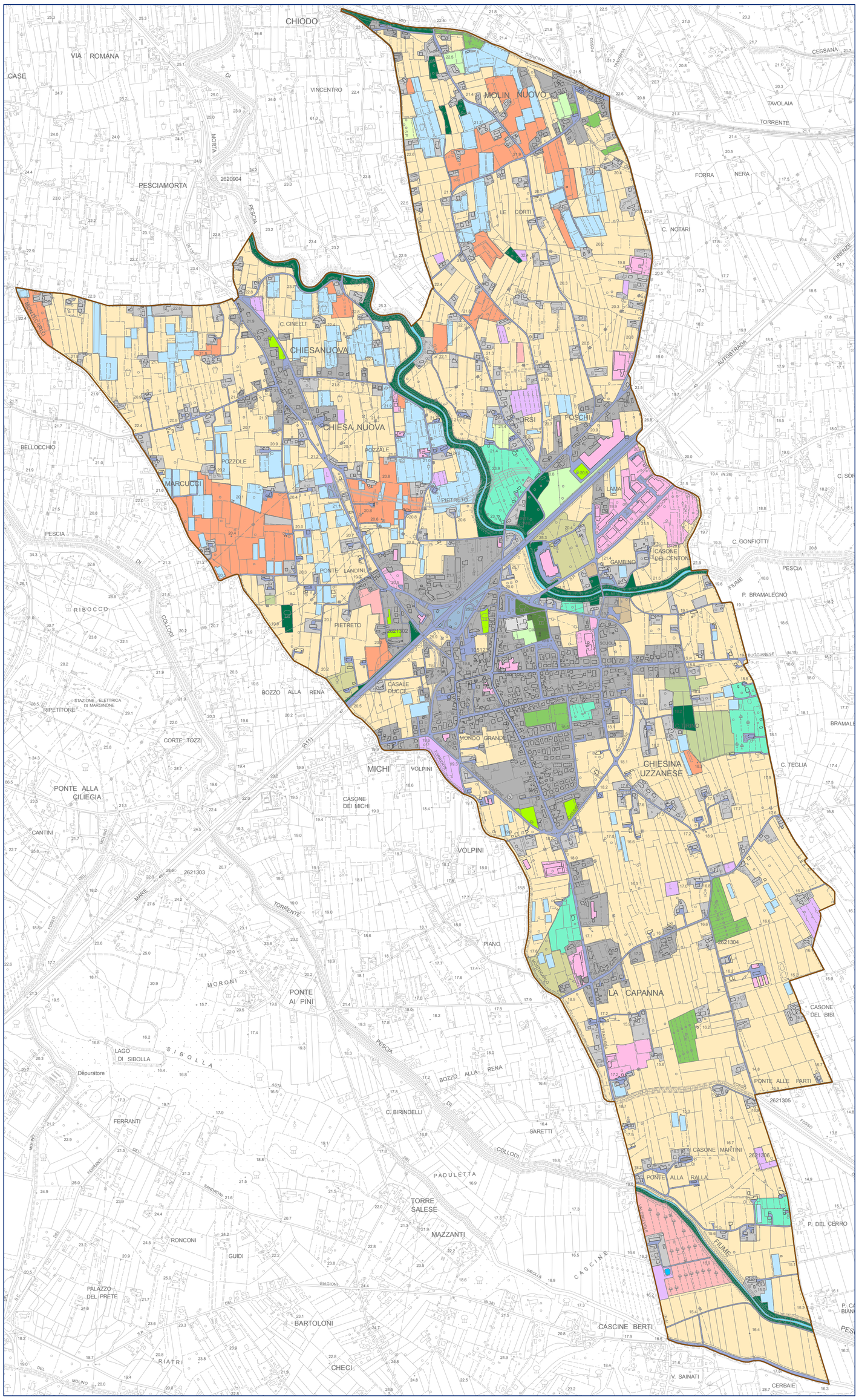
- confine comunale
- Altre colture permanenti (arboricoltura)
- Aree a vegetazione boschiva ed arbustiva in evoluzione
- Aree industriali e commerciali
- Aree ricreative e sportive
- Aree verdi urbane
- Bacini d'acqua
- Boschi di latifoglie
- Cantieri, edifici in costruzione
- Cimiteri
- Colture temporanee associate a colture permanenti
- Corsi d'acqua, canali e idrovie
- Frutteti e frutti minori
- Oliveti
- Pertinenza abitativa, edificato sparso
- Pertinenze stradali e ferroviarie
- Prati stabili
- Reti stradali, ferroviarie e infrastrutture tecniche
- Seminativi in aree non irrigue
- Serre stabili
- Sistemi colturali e particellari complessi
- Vigneti
- Aree occupate da colture agrarie con spazi naturali importanti
- Vivai
- Zone residenziali a tessuto continuo
- Zone residenziali a tessuto discontinuo e rado